Система звукоизоляции пола под стяжку "БАЗИС" Lnw 24 дБ

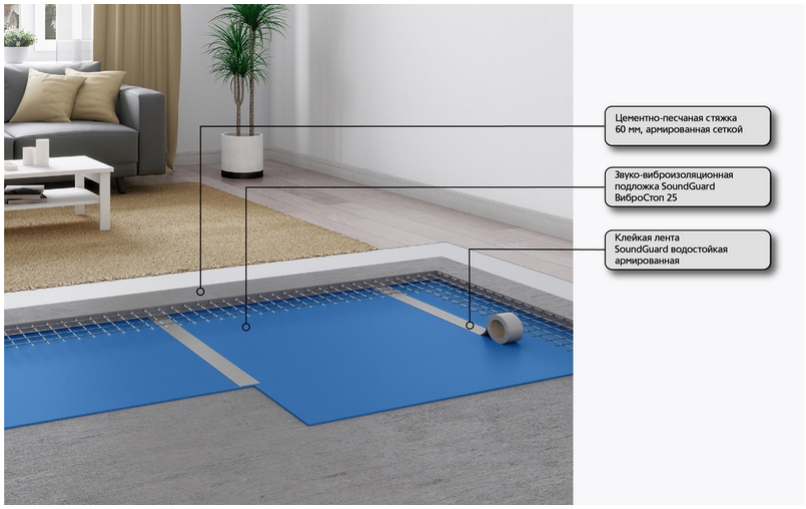

Самая тонкая система звукоизоляции пола под стяжку в линейке решений SoundGuard. Существенно снижает звуки бытовых приборов, плач ребёнка, лай собак, шаги, падение и передвижение предметов. Применяется в многоквартирных и загородных домах, на крупных государственных и коммерческих объектах. Толщина системы: 66 мм Индекс дополнительной звукоизоляции: Lnw 24 дБ

Материалы и смета

Расчет приведен для площади 10 м^2

Материалы Soundguard

Материал		Цена, ₽	Расход / м^2	Площадь	Количество	Стоимость, ₽
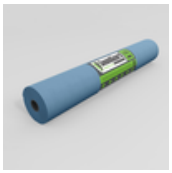	Звуко-виброизоляционная подложка SoundGuard ВиброСтоп 6	5490	1,20	10 м^2	1	5490
	Виброакустический герметик SoundGuard 7 кг	3000	0,07	10 м^2	1	3000
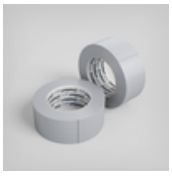	Клейкая лента SoundGuard водостойкая армированная 48 мм x 50 м (шт)	478	0,80	10 м^2	1	478

Итого Материалы Soundguard:

8968 ₽

Итого (при площади звукоизоляции 10 м^2):

13968,00 ₽

Цена за 1 м^2:

897 ₽

Заказать услугу профессионального монтажа

Стоимость монтажа 5000 руб. за 10 м^2