Акустический комфорт

Система звукоизоляции пола под стяжку "ОПТИМА" Lnw 34 дБ



Самая популярная система звукоизоляции пола под стяжку, в линейке решений SoundGuard, сбалансированная по соотношению «толщина-эффективность». Качественно изолирует звуки бытовых приборов, плач ребёнка, лай собак, шаги, падение и передвижение предметов. Применяется в многоквартирных домах комфорт- и бизнес-класса, на крупных государственных и коммерческих объектах, в загородных домах, медучреждениях, отелях, детских садах и т.д. Толщина системы: 75 мм. Индекс дополнительной звукоизоляции: Lnw 34 дБ

Материалы и смета

Расчет приведен для площади 10 м^2

Материалы Soundguard

Материал		Цена, ₽	Расход / м^2	Площадь	Количество	Стоимость, ₽
	Звукоизоляционный мат SoundGuard Cover	6488	1,20	10 м^2	2	12976
	Виброакустический герметик SoundGuard 7 кг	3000	0,10	10 м^2	1	3000
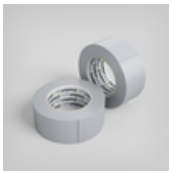	Клейкая лента SoundGuard водостойкая армированная 48 мм х 50 м (шт)	478	0,80	10 м^2	1	478

Итого Материалы Soundguard:

16454 ₽

Итого (при площади звукоизоляции 10 м^2):

23954,00 ₽

Цена за 1 м^2:

1645 ₽

Заказать услугу профессионального монтажа

Стоимость монтажа 7500 руб. за 10 м^2